彼氏組
ちょっ
待ってよ
仲良くしてよ
殺殺殺!!

新作
你是我珍貴的

咦？
老娘为什么在这里……
不如说这里究竟是哪里……
沙
虽然不太明白到底什么情况
沙

但我明白
我该往哪里前进
只要往前走
就能见到
那位大人
我的直觉
如此告诉我
因为
因为你是我珍贵的
阎魔大人……
嘻沙

咦……
啊……四季大人!?
为什么在这里!?
我还以为往前走就能见到您了
啊，说起来我为什么在这里
小町
总之——

回去吧
诶 四季大人……不是那边吗……
抓
四季大人……？
叮
叮
咕……
四……
映姬大人!!
走错——
不

往这边走就好

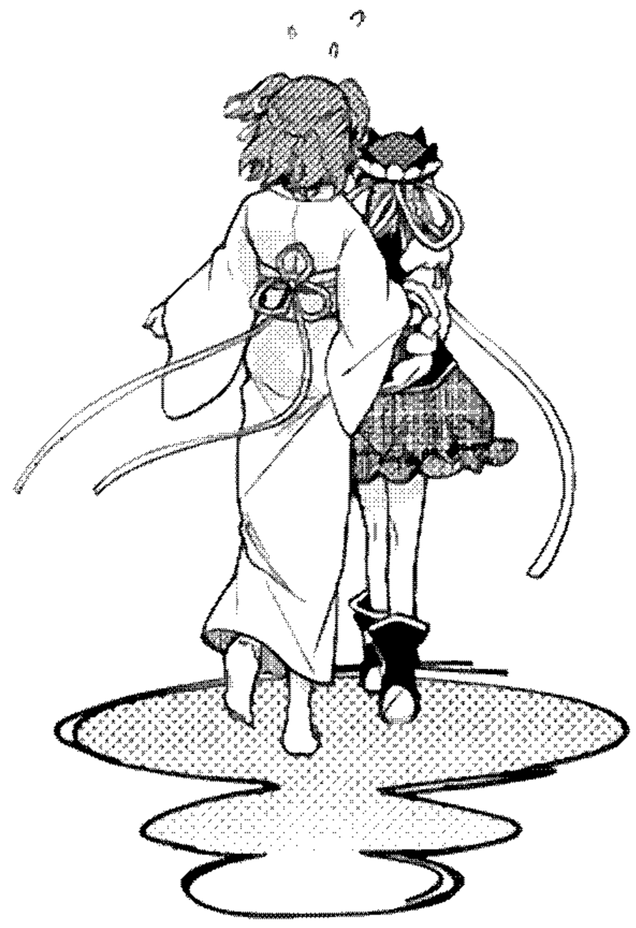

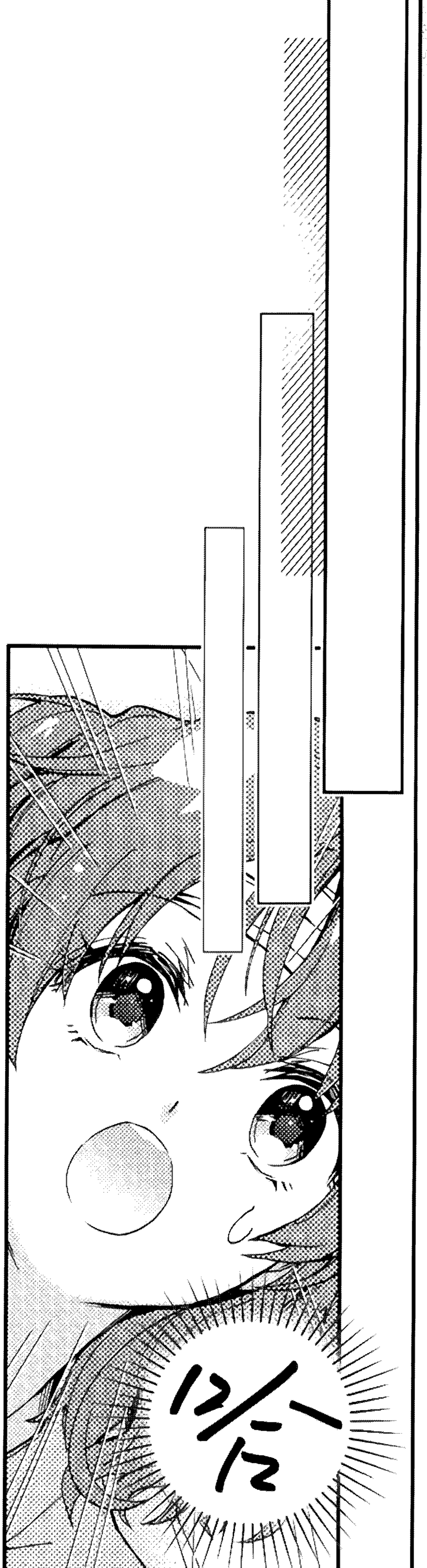

四季大——

好

别猛的就要起身

ピロ〇ン

????

永远亭的药师说是已经没问题了

短时间内一定要静养哦

心神不定

永远亭的…？

这里……是是非曲直厅的医务室吧？

特意来到这里出诊吗？为什么……

还不是因为你在弹幕战里受伤昏迷过去了吗

真是的……怎么会有人站在悬崖上面，因为悬崖崩落了撞到头……

弹幕战明明是为了让大家不受伤而提出的战斗……

是天狗青了脸地把你搬到这里的

我先说明这不是我干的

啊……

想起来了吗？

对了我是在河童主办的弹幕战上……

还是工作中偷懒去参加的河童主办的弹幕战上

给您添麻烦了……

就是啊

还得向射命丸谢谢啊

小町都已经睡了3天了

这么久!?

完全没有过了这么久的感觉……

说起来……

我好像做了个梦……

好像是我在朝着某个方向前进……

差不多快能想起来了……

那是梦吧？

……嗯 是梦

……那就好

梦以后还能做的

药效也差不多起作用了困了吧？

呼啊……

我明明还想和四季大人多聊几句……

四季大人……

晚安

晚安 小町

祝你做个好梦

……我绝不会让你去到那里的
要是在那里与我相见的话
就不得不作出审判
再也回不来了
嘶——!

对不起小町
被我的任性牵连
只有这个
我绝不允许
但是
我不会放手
我没法送走你
不管几次
我都会去接你的
因为你是

END.

山鳥おふう/山鳥エリア
YAMADORI OFUU [YAMADORIAREA]presents

http://ya.matrix.jp
ofuu@ya.matrix.jp
twitter:@ofuuya
PRINTING:NIKKO KIKAKUsama

TO-HO-Project
UNOFFICIAL FANBOOK #27
2022.1029
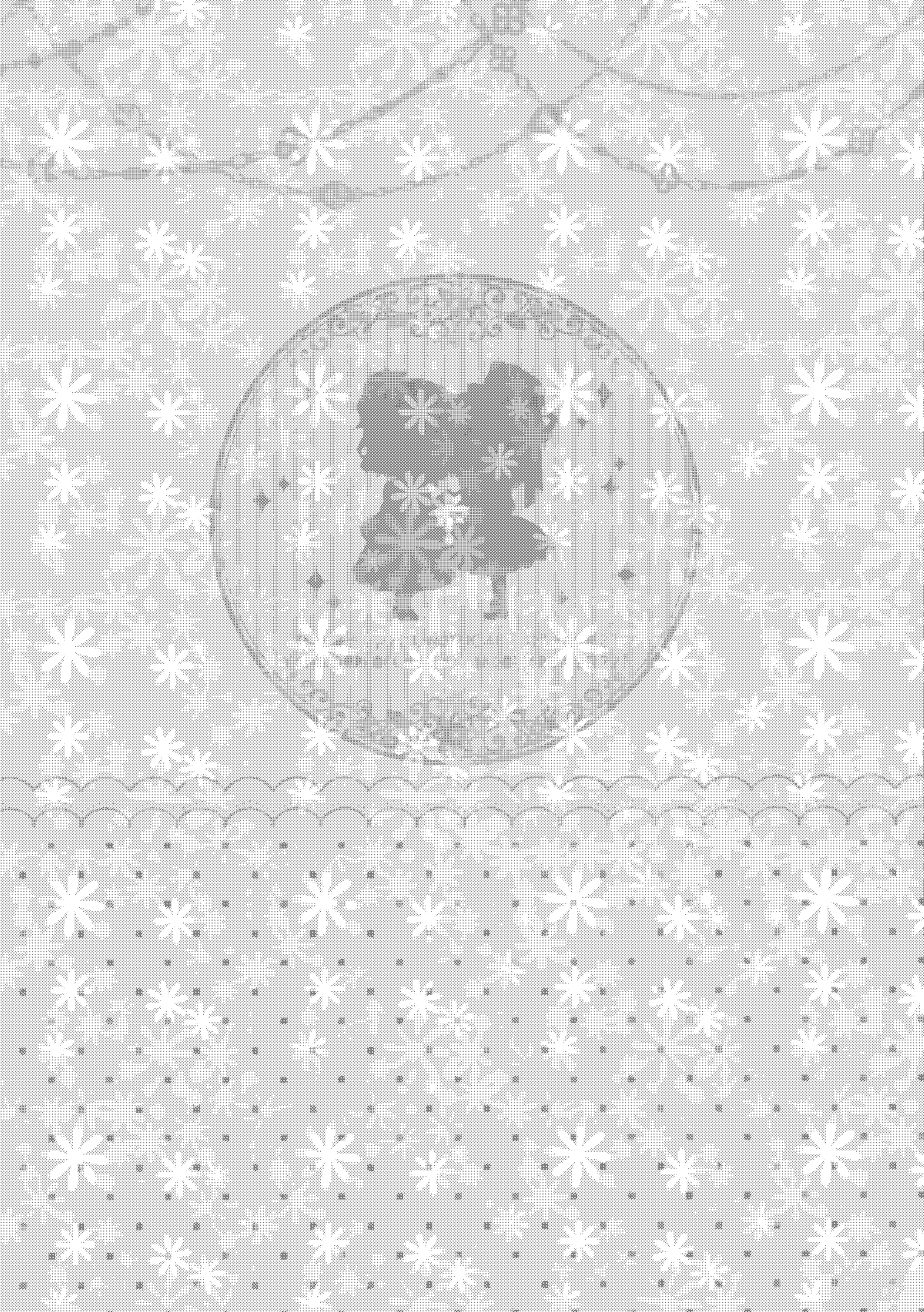
▶禁止事項◀
無断転載・複写・転用・WEB上へのアップロード
ネットオークション及びフリマアプリへの出品